

Sommaire

- Général
- WebSales – Génération de DET depuis un code produit : alerte outillages périmés
- Fichiers de base
- Fiche client : récupération automatique du SIRET via l'API INSEE (Sirene)
- Affectation en masse d'un outil aux produits finis (Visualisation des articles)
- Devis carton ondulé
- Alertes de conformité sur le format développé
- Devis multi-métiers
- Utilitaire de mise à jour du code client en masse (Devis multi-métiers)
- Gestion de stock
- Gestion des palettes – Message d'alerte à la saisie d'une palette
- Livraisons
- Génération automatique du BL : date de livraison initialisée sur la date confirmée
- Génération DESADV (EDI) : exclusion des bons de transfert

VoluNews - Décembre 2025 v.4.1.235.1



Bonjour,

Volume Software a le plaisir de vous présenter les VoluNews de **Décembre 2025**.

Nous vous souhaitons une bonne lecture et de très belles fêtes de fin d'année !

GÉNÉRAL

WebSales – Génération de DET depuis un code produit : alerte outillages périmés

Nouvelle fonctionnalité

Lors de la **création d'une DET à partir d'un code produit** dans **WebSales**, une alerte informe l'utilisateur si au moins **un outillage lié est périmé** (forme(s) et/ou cliché(s)).

L'objectif est simple : **éviter de lancer une DET sans savoir qu'un nouvel outillage devra être commandé**.

Après avoir sélectionné le **code produit**, une alerte s'affiche si nécessaire, indiquant clairement qu'il existe au moins un outillage périmé, avec la liste des références concernées, par exemple :

Confirmation

Il existe au moins un outillage périmé : FOR01255-A

OK

Après lecture du message, l'utilisateur peut encore **annuler la création** de la DET s'il le souhaite.

Création d'un projet depuis un code produit

Code produit PF353750210

Code client 008408

Valider Annuler

FICHIERS DE BASE

Fiche client : récupération automatique du SIRET via l'API INSEE (Sirene)

Nouvelle fonctionnalité

Depuis la **saisie de la fiche client**, vous pouvez maintenant **rechercher et récupérer le n° SIRET directement depuis l'INSEE**.

Le système met à jour automatiquement, dans la foulée : **SIREN, NIC (établissement)** et **n° de TVA intracommunautaire**.

Si les informations INSEE diffèrent (raison sociale, adresse, code APE/NAF), vous pouvez aussi choisir de **mettre à jour la fiche client** à partir des données officielles.

🔴 **Prérequis** : une connexion Internet est nécessaire.

Bénéfices clés

- ✔ **Fiabilité des données** : SIRET / TVA / SIREN à jour depuis la source officielle.
- ✔ **Gain de temps** : moins de saisies manuelles et de copier-coller.
- ✔ **Moins d'erreurs** : réduction des écarts d'adresse ou d'identification qui peuvent impacter la facturation.

Exemple concret

Dans l'onglet **Facturation** de la fiche client, cliquez sur l'**icône** située au niveau du champ **SIRET**.

Saisie du client C0001

Fichier Edition Actions Outils ?

Collectionneur Insérer Valider Annuler Note TSC Alt. sec. Connex. Encours Libellé étranger

Général Livraison Facturation Infos diverses

Règlement

Mode de règlement VIR - VIREMENT

Echéance 315 - 30 Jours FOM le 15

Devise EUR - Euro

Périodicité facture JOU - journalière

Certification

Agent de recouvrement

Informations bancaires

Pays FR CIB 54 SIREN Etablissement 0000

N° SIRET 14

N° TVA intracommunautaire FR 54

N° identifiant EORI

Domiciliation bancaire

Le système lance une recherche à partir des infos déjà connues (raison sociale, code APE/NAF, code postal, statut actif/cessé).

Confirmation. (ID)

?

Souhaitez-vous récupérer le SIRET via le site de l'INSEE ?

Oui Non

Si un seul résultat correspond, le SIRET est récupéré automatiquement ; sinon une **liste de candidats** est proposée.

Sommaire

- Général
- WebSales – Génération de DET depuis un code produit : alerte outillages périmés
- Fichiers de base
- Fiche client : récupération automatique du SIRET via l'API INSEE (Sirene)
- Affectation en masse d'un outil aux produits finis (Visualisation des articles)
- Devis carton ondulé
- Alertes de conformité sur le format développé
- Devis multi-métiers
- Utilitaire de mise à jour du code client en masse (Devis multi-métiers)
- Gestion de stock
- Gestion des palettes – Message d'alerte à la saisie d'une palette
- Livraisons
- Génération automatique du BL : date de livraison initialisée sur la date confirmée
- Génération DESADV (EDI) : exclusion des bons de transfert

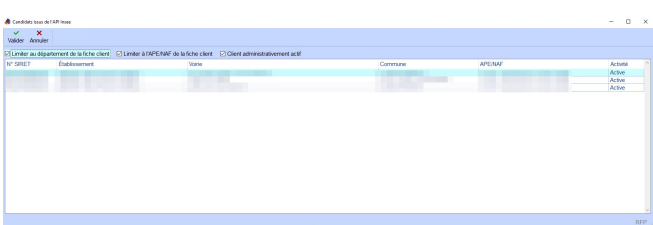

Si des différences sont détectées (adresse, raison sociale, APE/NAF), l'utilisateur peut choisir quelles données INSEE récupérer pour mettre à jour la fiche.

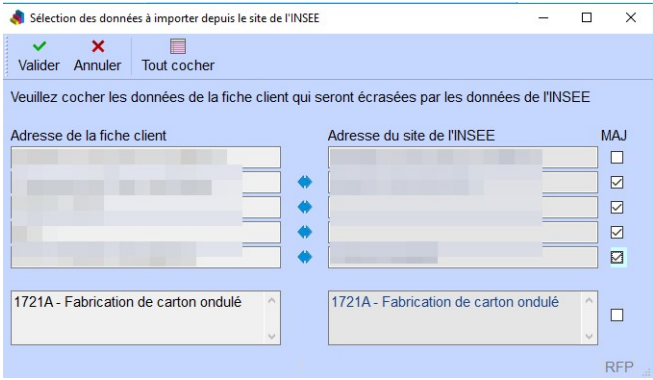

Affectation en masse d'un outil aux produits finis (Visualisation des articles)

Nouvelle fonctionnalité

Cette évolution concerne **uniquement les onduleurs** : dans la **visualisation des articles**, vous pouvez désormais **affecter en une seule action l'outil sélectionné** (ex. forme de découpe, cliché...) à **plusieurs produits finis** en même temps.

Cela évite de reprendre les produits finis un par un : vous sélectionnez une liste, vous lancez l'action, et l'affectation est faite sur l'ensemble.

Bénéfices clés

- ✔ **Gain de temps énorme** : affectation en série, idéale quand un même outil doit être appliqué à plusieurs produits finis.
- ✔ **Moins d'erreurs** : l'outil est affecté de façon homogène, sans oublis ni variations entre produits.
- ✔ **Impact direct sur la production** : possibilité de répercuter la modification sur les ordres de fabrication liés pour qu'ils soient bien pris en compte.

Exemple concret

1. Vous ouvrez la **visualisation des articles** et choisissez l'outil (ex. une forme).

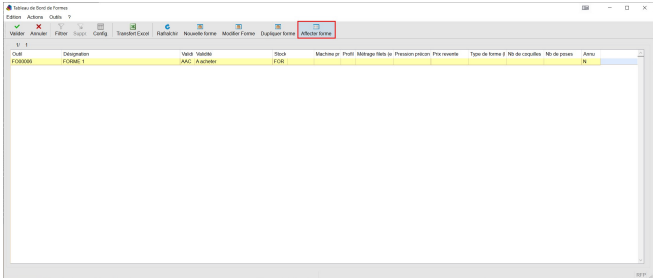

2. Vous basculez sur la **liste des produits finis** et sélectionnez ceux à mettre à jour.

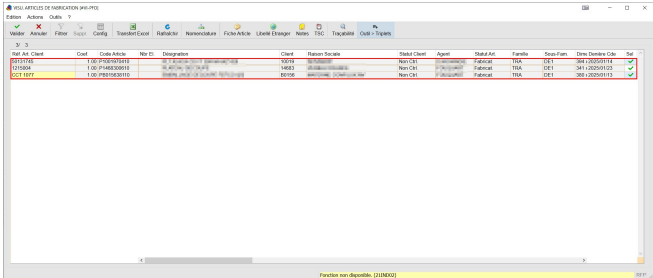

- 3. Vous lancez l'action d'**affectation multiple** :
- > si une seule affectation est possible, le système applique automatiquement,
- > s'il existe plusieurs possibilités, il vous propose de choisir la phase concernée.

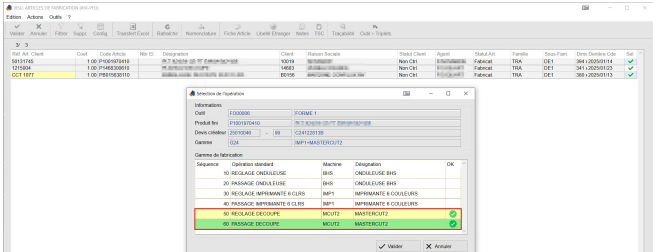

Sommaire

- Général
- WebSales – Génération de DET depuis un code produit : alerte outillages périmés
- Fichiers de base
- Fiche client : récupération automatique du SIRET via l'API INSEE (Sirene)
- Affectation en masse d'un outil aux produits finis (Visualisation des articles)
- Devis carton ondulé
- Alertes de conformité sur le format développé
- Devis multi-métiers
- Utilitaire de mise à jour du code client en masse (Devis multi-métiers)
- Gestion de stock
- Gestion des palettes – Message d'alerte à la saisie d'une palette
- Livraisons
- Génération automatique du BL : date de livraison initialisée sur la date confirmée
- Génération DESADV (EDI) : exclusion des bons de transfert

4. Un message récapitulatif confirme la mise à jour.

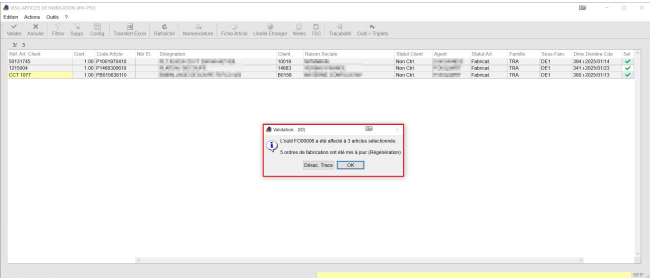

> Le code outil a bien été affecté à la phase sélectionnée ci-dessus.

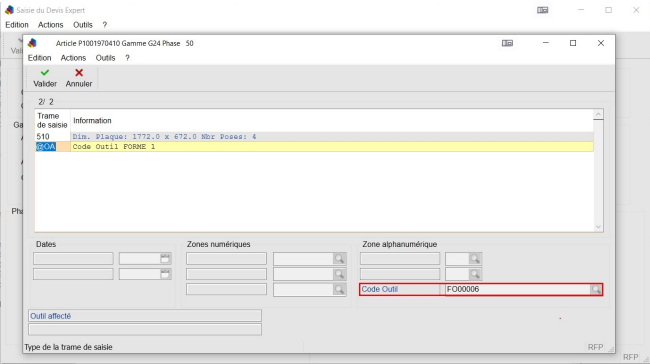

DEVIS CARTON ONDULÉ

Alertes de conformité sur le format développé

Nouvelle fonctionnalité

Cette amélioration permet d'afficher des **messages d'alerte bloquants** lorsque le **format développé** (laize/coupe) sort des limites attendues, lors de la saisie ou du recalcul des pointages, ainsi que dans la **conception**.

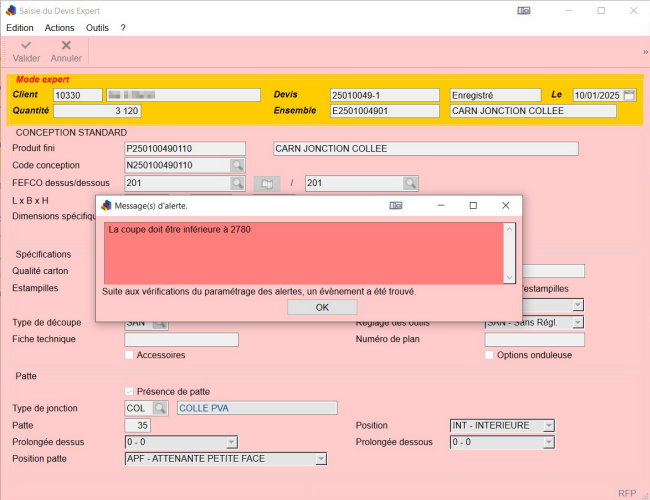

Bénéfices clés

- ✔ **Devis sécurisés** : évite de valider une conception non conforme ou non réalisable (laize/coupe hors tolérances).
- ✔ **Moins de retours atelier** : les incohérences sont détectées dès le devis, pas plus tard en production.
- ✔ **Gain de temps** : réduction des contrôles manuels et des corrections tardives.

❗ **Important** : cette fonctionnalité **n'est pas disponible en standard**. Elle peut être mise en place **sur demande**, après analyse de votre besoin (seuils, écrans concernés, messages) et avec un temps de développement/paramétrage à prévoir.

Vous êtes intéressé ? Contactez votre chef de projet : il en discutera avec vous et analysera votre besoin.

DEVIS MULTI-METIERS

Utilitaire de mise à jour du code client en masse (Devis multi-métiers)

Nouvelle fonctionnalité

Vous pouvez désormais **modifier en une seule opération le code client** sur une **sélection de sous-devis, uniquement dans le cadre d'un rachat de société**.

Objectif : éviter de reprendre les devis un par un lorsqu'un dossier doit être rattaché à un **autre client**.

En résumé : une amélioration très rentable dès qu'on gère du volume, qui transforme une opération longue et risquée en **traitement fiable, rapide et sécurisé**.

Bénéfices clés

- ✔ **Gain de temps immédiat** : mise à jour de dizaines (voire centaines) de sous-devis en quelques clics.
- ✔ **Moins d'erreurs** : fini les oublis et incohérences liés aux corrections manuelles.
- ✔ **Dossiers plus propres** : vos sous-devis restent alignés avec le bon client, ce qui sécurise la suite (suivi,

Sommaire

- Général
- WebSales – Génération de DET depuis un code produit : alerte outillages périmés
- Fichiers de base
- Fiche client : récupération automatique du SIRET via l'API INSEE (Sirene)
- Affectation en masse d'un outil aux produits finis (Visualisation des articles)
- Devis carton ondulé
- Alertes de conformité sur le format développé
- Devis multi-métiers
- Utilitaire de mise à jour du code client en masse (Devis multi-métiers)
- Gestion de stock
- Gestion des palettes – Message d'alerte à la saisie d'une palette
- Livraisons
- Génération automatique du BL : date de livraison initialisée sur la date confirmée
- Génération DESADV (EDI) : exclusion des bons de transfert

Exemple

1. Devis avant mise à jour :

ENTETE DEVIS LABEUR

Fichier Edition Actions Outils ?

Valider Annuler Valider et sortir Sauvegarder Notes MAJ variantes Rôles du devis Infos compl. Edition du devis Recalcul complet Calcul optimisé Détail prix

Devis

Devis 2412D071 1 / 2 SD du 11/12/2024 Génération de NOTICEA 1

Client

Client C00223 200

Correspondant

Représentant CLE - CLE

Produit

Type de processus NTA - Notice à plat

Désignation F-180XF/210-1.1-60-AP 7407 SX

Quantités

Nb références 1 Quantités 50 000 50 000 / 2 VQ

Tarif

Tarif DEV - Devis

Prix au MIL - Le mille Le + MIL - le mille

Valide du 11/12/2024 au 09/12/2025

Livraison

Nombre de livraisons 1 Port FCA - Franco Transporteur

A livrer le à 200 par

Etat du devis

Deviseur NLU - NLU

Suivi

Etat du devis

Renouvellement

Etat ACA - A calculer

Site de production

Faisabilité CLO

But du devis

2. Lancement de la mise à jour du client en masse :

ENTETE DEVIS LABEUR

Fichier Edition Actions Outils ?

Édition

Recherche

Utilitaires

Verification des références liées

Correction des références liées

Mise à jour du client en masse

Client

Client

Correspondant

Représentant

Produit

Type de processus

Désignation

Quantités

Nb références Quantités / 2 VQ

Tarif

Tarif

Prix au Le +

Valide du au

Livraison

Nombre de livraisons Port

A livrer le à par

Mise à jour du client en masse sur une sélection de devis

3. Mise à jour terminée en quelques secondes :

Mise à jour du code client en masse

Messages

Mise à jour du client sur le devis 2412D071 en cours...

Réactualisation du devis en cours...

Régénération des produits finis du devis en cours...

Mise à jour du client sur le devis 2412D076 en cours...

Réactualisation du devis en cours...

Régénération des produits finis du devis en cours...

Mise à jour du client sur le devis 2412D092 en cours...

Réactualisation du devis en cours...

Régénération des produits finis du devis en cours...

Mise à jour du client sur le devis 2412D093 en cours...

Réactualisation du devis en cours...

Régénération des produits finis du devis en cours...

Mise à jour du client sur le devis 2412D127 en cours...

Réactualisation du devis en cours...

Régénération des produits finis du devis en cours...

Mise à jour du client sur le devis 2412D178 en cours...

Réactualisation du devis en cours...

Régénération des produits finis du devis en cours...

Traitement terminé à 16:06:47 (Temps total écoulé : 383.046 s)

Fermer

4. Devis après mise à jour :

Sommaire

- Général
- WebSales – Génération de DET depuis un code produit : alerte outillages périmés
- Fichiers de base
- Fiche client : récupération automatique du SIRET via l'API INSEE (Sirene)
- Affectation en masse d'un outil aux produits finis (Visualisation des articles)
- Devis carton ondulé
- Alertes de conformité sur le format développé
- Devis multi-métiers
- Utilitaire de mise à jour du code client en masse (Devis multi-métiers)
- Gestion de stock
- Gestion des palettes – Message d'alerte à la saisie d'une palette
- Livraisons
- Génération automatique du BL : date de livraison initialisée sur la date confirmée
- Génération DESADV (EDI) : exclusion des bons de transfert

ENTETE DEVIS LABEUR

FichierEditionActionsOutils?

ValiderAnnuler

Valider et sortir

Sauvegarder

Notes

MAJ variantes

Règles du devis

Infos compt.

Edition du devis

Récalcul complet

Calcul optimisé

Détail prix

Devis

241200711 / 2 SD

du 11/12/2024

Génération de

NOTICEA1

Client

C00222

C00222

Code client, recherche par F7

Client

Correspondant

Représentant

CLE - CLE

Produit

Type de processus

NTA - Notice à plat

Désignation

E-180XF/210-1-1-60-AP

7407 SX

FI Fini - largeur (mm)

180.00

FI Fini - hauteur (mm)

210.00

Quantités

Nb références

1

Quantités

50 000

50 000

/ 2 VQ

Tarif

DEV - Devis

Prix au

MIL - Le mille

Le +

MIL - le mille

Valide du

11/12/2024

au

09/02/2025

Livraison

Nombre de livraisons

1

Port

FCA - Franco Transporteur

A livrer le

à

par

Etat du devis

Deviseur

NLU - NLU

Suivi

Etat du devis

Renouvellement

Etat

CAL - Calculé

Site de production

OWH - Ouhada

Faisabilité

CLO

Date du devis

09/11

GESTION DE STOCK

Gestion des palettes – Message d'alerte à la saisie d'une palette

Nouvelle fonctionnalité

Lorsqu'un opérateur **saisit/scanne une palette** (ex. en CAB), le système peut désormais afficher un **message d'alerte automatique** si la palette correspond à un cas sensible (par exemple une palette en **retour de tri** ou **bloquée**).

Transfert d'une palette

Transfert d'une Palette

Saisie CAB

InitLieu

Localisation

Chgt ETAT

GED OF

2401002600100800000

Etat

Emplacement de sortie

Emplacement d'entrée

FBI

Code article

Emplacement actuel

Numéro de

Quantité

Livraison pr

Livraison pr

Client

Numéro de FBI

Commande

Produit fini

Qté déjà entrée

Qté lancée

Commentaire Article

NB PAL EM

Format Palette

Message(s) d'alerte.

Attention! Retour de tri

Suite aux vérifications du paramétrage des alertes, un évènement a été trouvé.

Voulez-vous continuer ?

Oui

Non

Date de saisie : 26/11/2025.

10:53:31

L'utilisateur peut alors **confirmer pour continuer** ou **revenir à la saisie**.

Bénéfices clés

- ✔ **Moins d'erreurs logistiques** : évite d'utiliser une palette non conforme dans le mauvais flux.
- ✔ **Sécurisation des mouvements** : contrôle immédiat au moment de la saisie, là où l'erreur arrive.
- ✔ **Gain de temps** : moins de corrections après coup (mouvements, états, emplacements).

LIVRAISONS

Génération automatique du BL : date de livraison initialisée sur la date confirmée

Nouvelle fonctionnalité

Lorsqu'un **bon de livraison (BL)** est généré automatiquement (par exemple depuis une visualisation), la date de livraison était jusqu'ici souvent initialisée **à la date du jour**. Cela permet d'initialiser le **date de livraison du BL** avec la **date confirmée**, si elle existe.

Résultat : le BL est créé avec une date plus cohérente et plus proche de la réalité de l'engagement client.

Bénéfices clés

- ✔ **Moins de corrections manuelles** : la bonne date est proposée dès la création du BL.
- ✔ **Cohérence logistique** : les documents et le suivi reflètent la date confirmée, plutôt qu'une date par défaut.
- ✔ **Fiabilité accrue** : moins de risque d'erreurs de date (et donc moins d'écarts dans les plannings, préparations, expéditions).
- ✔ **Gain de temps pour l'ADV et la logistique** : surtout lorsqu'on génère des BL en volume.

Exemple concret

Sommaire

- Général
- WebSales – Génération de DET depuis un code produit : alerte outillages périmés
- Fichiers de base
- Fiche client : récupération automatique du SIRET via l'API INSEE (Sirene)
- Affectation en masse d'un outil aux produits finis (Visualisation des articles)
- Devis carton ondulé
- Alertes de conformité sur le format développé
- Devis multi-métiers
- Utilitaire de mise à jour du code client en masse (Devis multi-métiers)
- Gestion de stock
- Gestion des palettes – Message d'alerte à la saisie d'une palette
- Livraisons
- Génération automatique du BL : date de livraison initialisée sur la date confirmée
- Génération DESADV (EDI) : exclusion des bons de transfert

RESTE A LIVRER EXPEDITION

EditionActionsOutils?

SelectionnerAnnulerCadencement livraisonCréer BLCréer BTVisu BL/FACStocksHisto atelierSolde / DésoldeRafalchirTout sélectionnerFiltrer

Date Départ	Délai demandé	Délai confirmé	Date Livraison	code_client	Mode tips	N° Cde	Ligr	Code Produit	Qté à livrer	Sal
15/12/2025	17/12/2025	16/12/2025	18/12/2025	C00223	AFF	25110015	1	110112000121-02	32 000	✓
15/12/2025	17/12/2025	17/12/2025	18/12/2025	C00223	AFF	25110070	1	1101120000467-01	40 000	
16/12/2025	19/12/2025	19/12/2025	19/12/2025	C00223	AFF	25110059	1	1101140000065-01	360 000	
29/12/2025	31/12/2025	31/12/2025	31/12/2025	C10237	AFF	25110098	1	150153000167-01	4 500	
07/01/2026	12/01/2026	12/01/2026	12/01/2026	C10743	MES	25110083	1	130133000404-01	5 000	
14/01/2026	19/01/2026	19/01/2026	19/01/2026	C10743	MES	25110073	1	150153000151-01	17 500	
19/01/2026	21/01/2026	21/01/2026	21/01/2026	C00223	AFF	25110080	1	120000146-01	750 000	
22/01/2026	26/01/2026	26/01/2026	26/01/2026	C10259	MES	25110012	1	130131000054-01	50 000	
26/01/2026	28/01/2026	28/01/2026	28/01/2026	C00223	AFF	25110096	1	120000146-01	750 000	
09/02/2026	11/02/2026	11/02/2026	11/02/2026	C00223	AFF	25110097	1	120000146-01	750 000	
02/03/2026	04/03/2026	04/03/2026	04/03/2026	C00223	AFF	25110088	1	120000146-01	750 000	
23/03/2026	25/03/2026	25/03/2026	25/03/2026	C00223	AFF	25110089	1	120000146-01	750 000	

BL créé sans le paramétrage activé (donc date du jour) :

Saisie bons de LIVRAISON

FichierEditionActionsOutils?

EmetteLignesInterrogerValiderAnnulerNotesTSCEditionBL Def -> ProPassage à BL définitif

Numéro de BL

25110188

BL non édité

N° de commande

25110015

Code client

C00223

Adresse de livraison

500

37100 TOURS

Type d'adresse

Livraison par la société chez le client

Lieu intermédiaire

Date de livraison

25/11/2025

BL créé avec le paramétrage activé :

Saisie bons de LIVRAISON

FichierEditionActionsOutils?

EmetteLignesInterrogerValiderAnnulerNotesTSCEditionBL Def -> ProPassage à BL définitif

Numéro de BL

25110188

BL non édité

N° de commande

25110015

Code client

C00223

Adresse de livraison

500

37100 TOURS

Type d'adresse

Livraison par la société chez le client

Lieu intermédiaire

Date de livraison

18/12/2025

Génération DESADV (EDI) : exclusion des bons de transfert

Nouvelle fonctionnalité

Lors de la génération des messages DESADV, il est maintenant possible d'appliquer un filtre de sélection sur les lignes de BL afin de ne pas inclure les bons de transfert (mouvements internes), et ne générer que les expéditions réellement destinées aux clients.

Bénéfices clés

- ✓ EDI plus propre : moins de messages inutiles envoyés aux partenaires.
- ✓ Moins de rejets / incompréhensions côté client : on évite d'envoyer des DESADV qui ne correspondent pas à une livraison attendue.
- ✓ Gain de temps : moins de contrôles manuels et moins de corrections après génération.

Texte d'origine

Proposer une meilleure traduction