Sommaire

► **Fichiers de base**
Import/Export des tarifs de transport

► **Commandes client**
Tolérances USFO comptabilisées dans le calcul de l'OTIF

► **Livraisons**
Interdire la création de groupage pour certains clients

Sélectionner une langue

VoluNews - Janvier 2019 - v.4.1.148.1

Bonjour,

Volume Software a le plaisir de vous présenter les VoluNews de **Janvier 2019**.

Bonne lecture !

FICHIERS DE BASE

Import/Export des tarifs de transport

Cette évolution enrichit les fonctions d'import et d'export de tarifs transporteur dans VoluPack.

En import, la récupération de tarifs se faisait jusqu'à présent uniquement en mode "supprime et remplace" à partir d'un ou plusieurs fichiers. Deux méthodes viennent donc s'ajouter à ce fonctionnement :

- Différenciation : on supprime uniquement les enregistrements contenus dans les fichiers à importer.
- Mise à jour : les enregistrements existants sont actualisés pour fixer leur fin de validité à la date du jour moins un et de nouveaux enregistrements sont créés avec un début de validité fixé à la date du jour.

En export, cette évolution permet de sélectionner les tables de tarifs transporteur à exporter pour pouvoir :

- Exclure certaines tables de l'export.
- Mettre un complément de requête sur chaque table.
- Sélectionner le transporteur.

COMMANDES CLIENT

Tolérances USFO comptabilisées dans le calcul de l'OTIF

Dans le calcul de l'OTIF (On Time, In Full) en saisie de commande client (ou cadencement de livraison), cette évolution permet de prendre en compte des pourcentages de tolérances de livraison spécifiques.

LIVRAISONS

Interdire la création de groupage pour certains clients
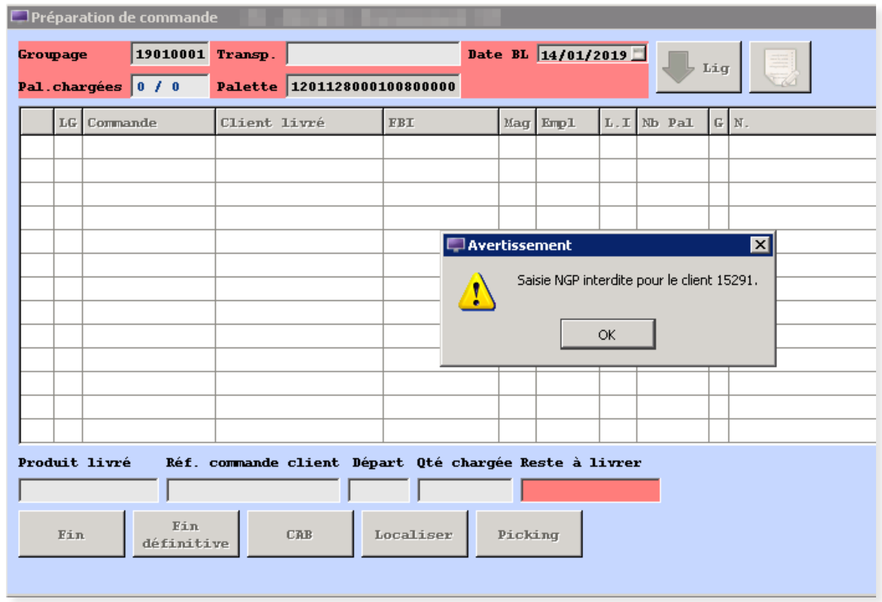
Cette évolution permet, dans le programme de préparation des commandes par CAB, d'interdire le chargement d'une palette dans un groupage NGP (nouveau groupage sans bon de préparation) selon le client livré.